

INFORME DE VALORACIÓN Y ESTRUCTURA DE LOS ACTIVOS
Fondo de Inversión Cerrado Libre para el Desarrollo de Infraestructuras
Dominicanas I SIVFIC-034
Administradora de Fondos de Inversión Universal, S.A.
Enero – marzo 2022

“El presente informe tiene como propósito revelar el comportamiento del portafolio de inversión del Fondo de Inversión Cerrado Libre para el Desarrollo de Infraestructura Dominicanas (FICL) I, siendo responsabilidad del inversionista cualquier decisión de inversión que tome”.

I. Información general del fondo: Fondo de Inversión Cerrado Libre para el Desarrollo de Infraestructura Dominicanas I (*en lo adelante ‘El Fondo’*) es un instrumento de inversión colectivo a largo plazo sin pacto de permanencia que conforme la política de inversión, sus recursos serán destinados a canalizar fondos a la Deuda Senior emitidas por entidades que desarrollen Proyectos de Infraestructura en la República Dominicana, con el objetivo de aumentar la competitividad del país, intensificando su nivel de inversión en infraestructuras. Para los procesos de inversión del Fondo de Inversión Cerrado se aplicarán técnicas de gestión de riesgo, para así mantener niveles prudentes de riesgo, logrando un retorno sobre capital y bajos niveles de morosidad en el repago de las inversiones realizadas.

De igual forma, el fondo puede invertir en activos financieros, según los límites de la política de inversión establecidos en su Reglamento Interno, buscando preservar el capital de los aportantes en términos reales y al mismo tiempo rentabilizarlo.

Al efecto, el Fondo invertirá predominantemente proyectos, no obstante, la política de inversión permite además inversiones en depósitos a plazo en entidades grado de inversión nacionales reguladas por la Ley Monetaria y Financiera en pesos dominicanos y dólares estadounidenses, así como en Valores de Oferta Pública de deuda y cuotas de fondos de inversión abiertos inscritos en el Mercado de Valores.

El Fondo de Inversión Cerrado Libre se dirige a Inversionistas Institucionales, Inversionistas Profesionales, Fondos de Pensiones administrados por las Administradoras de Fondos de Pensiones autorizadas por la Superintendencia de Pensiones de la República Dominicana y el Consejo Nacional de Seguridad Social de la República Dominicana para administrar los fondos de pensiones.

El Fondo cuenta con calificación de Pacific Credit Rating Calificadora de Riesgos DOAAf-al cierre del trimestre.

El portafolio de inversiones del Fondo al 31 de marzo del 2022 es de **DOP9,409,505,469.85**. Este fondo, tiene un plazo de vencimiento de 20 años a partir de la fecha de la primera emisión, la cual inició el día 25 de septiembre de 2018.

II. Estructura de la cartera:

Por Emisor

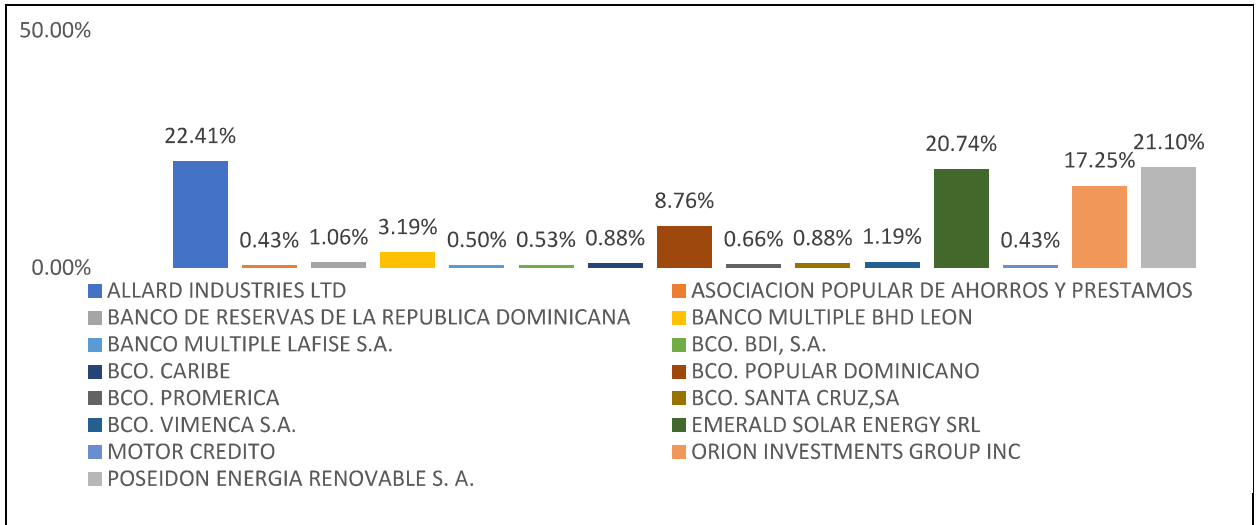

Por Plazo

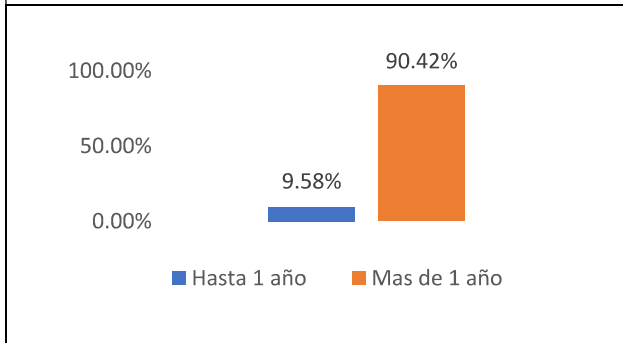

Por Tipo de Instrumento

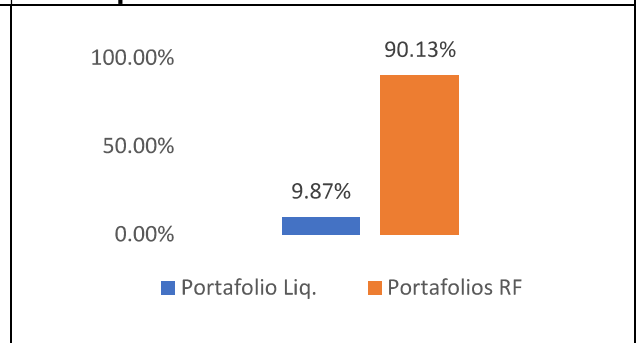

Por Calificación de Riesgo

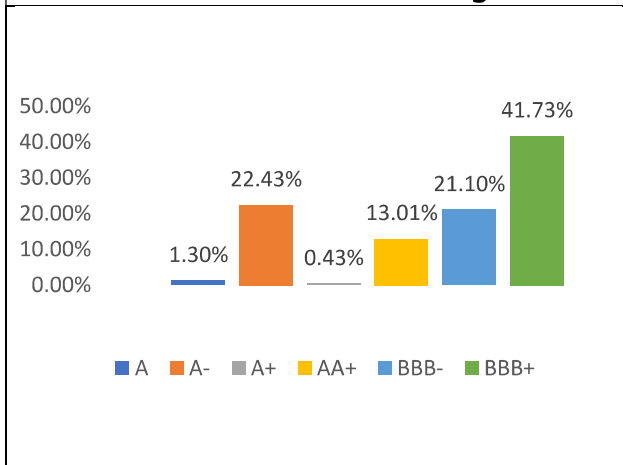

Por Moneda

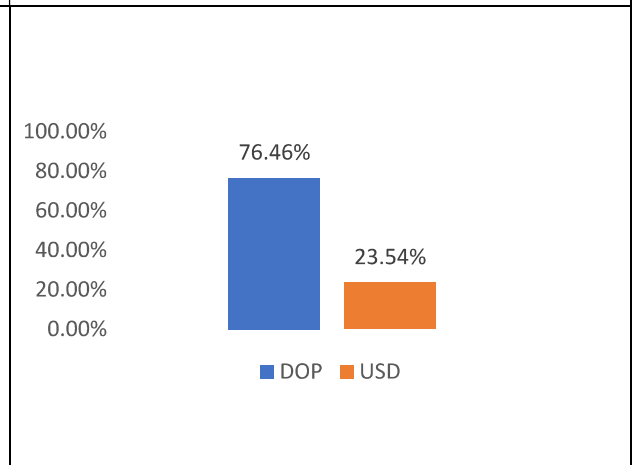

III.Excesos a los Límites de Inversión e Inversiones No Previstas

Con el inicio de vigencia de la adecuación de su reglamento interno el veinticinco (25) de febrero del dos mil veintidós (2022), concluyó el plazo de adecuación a la política de inversión luego de iniciada la etapa operativa del fondo y se encuentra adecuado a dicha política. No se presentaron casos de excesos de este tipo durante el trimestre.

IV.Duración Promedio Ponderada del Portafolio

La duración promedio ponderada del portafolio de renta fija al cierre del periodo fue de 2,808 días.

V. Valoración de los Activos:

Fluctuaciones de las ganancias y pérdidas por valoración de los activos que conforman el portafolio de inversiones del fondo para el trimestre reportado en comparación con el anterior

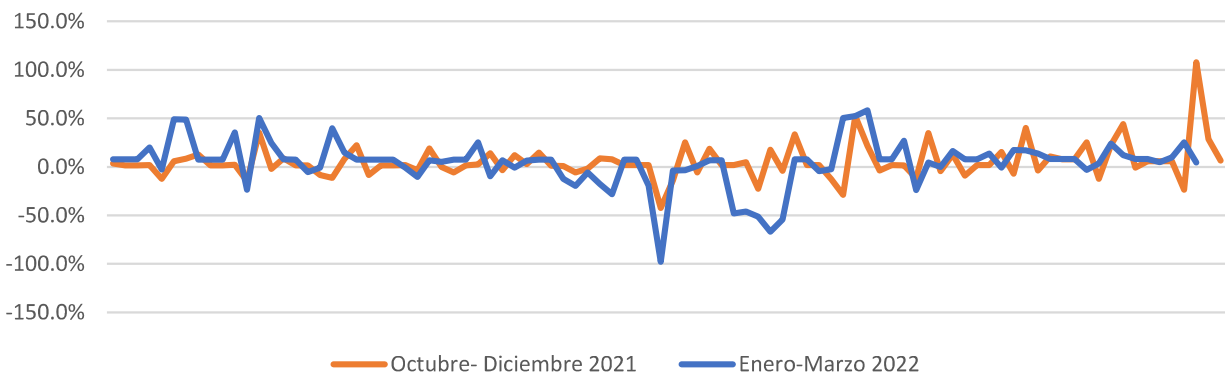

 <p>Sello de la sociedad emisora</p>	<p>19 de abril de 2022</p> <p>Fecha de elaboración</p>
---	--

“La Sociedad Administradora de Fondos de Inversión Universal en nombre y representación del Fondo administrado Fondo de Inversión Cerrado Libre para el Desarrollo de Infraestructura Dominicanas I (FICL), da fe y testimonio de que las informaciones expresadas en este documento son integrales, veraces y oportunas, por tanto, son responsables frente a los aportantes y el público en general por cualquier inexactitud u omisión presentada en el contenido del presente informe.

La publicación de este informe en la página web de la Superintendencia del Mercado de Valores no implicará garantía alguna de esta, sobre la inversión efectuada en un fondo de inversión o la calidad de sus cuotas de participación”.