

RNC: 1-31-66783-1
Tipo: Fondo de Inversión Abierto
Moneda: Peso Dominicano RD\$
863 Aportantes

Fecha **31-Jan-24**

PATRIMONIO	\$ 1,282,463,558.35
VALOR CUOTA DEL DÍA	\$ 1,384.165730
VALOR CUOTA DÍA ANTERIOR	\$ 1,383.910259
NÚMERO DE CUOTAS	926,524.570401
DURACIÓN PROMEDIO DEL PORTAFOLIO	200.07
PORCENTAJE DE VINCULADOS	0.30%

UNIVERSAL LIQUIDEZ

Registro: SIVFIA-030

1. COMISIÓN ADMINISTRACIÓN

1.75% Anual

RENTABILIDAD EFECTIVA ANUAL

8.86%	9.11%
30 días	90 días
8.85%	8.76%
180 días	365 días

VOLATILIDAD DE LA CUOTA

0.26%	0.22%
30 días	90 días
0.35%	0.02%
180 días	365 días

Comparativo Rendimiento del Fondo con su Benchmark

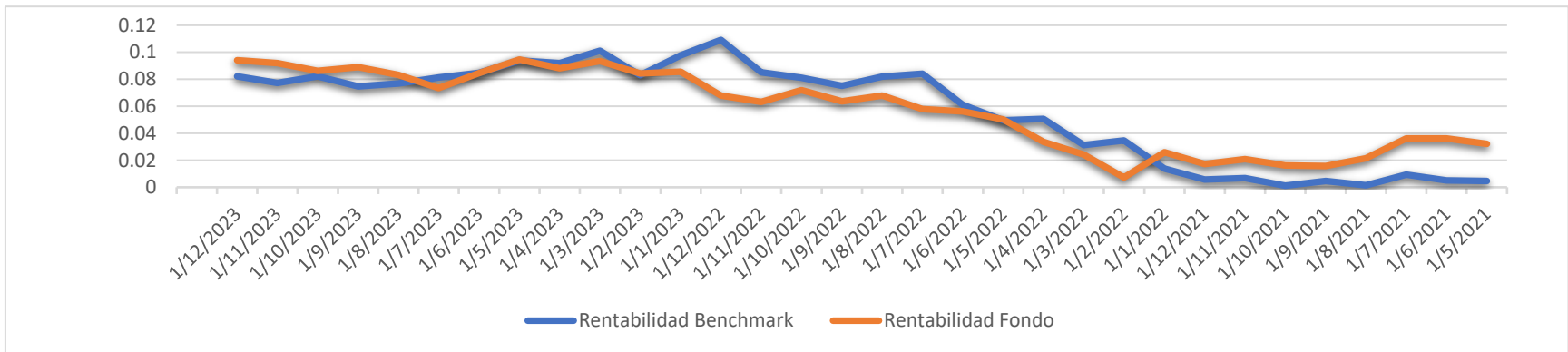

Instrumento

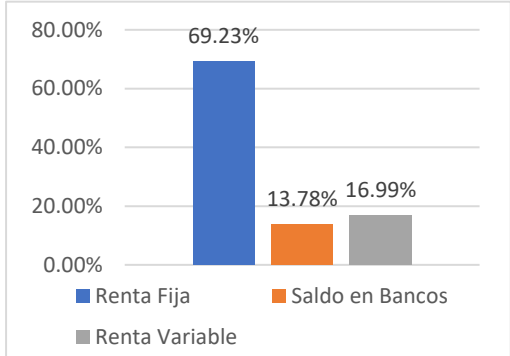

Sector

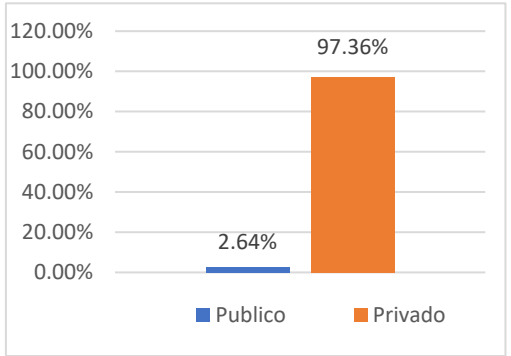

Calificación

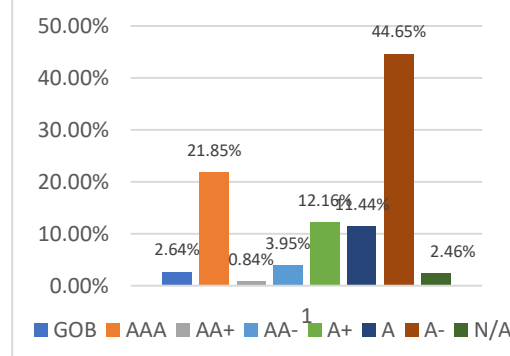

Evolución del Valor de la Cuota

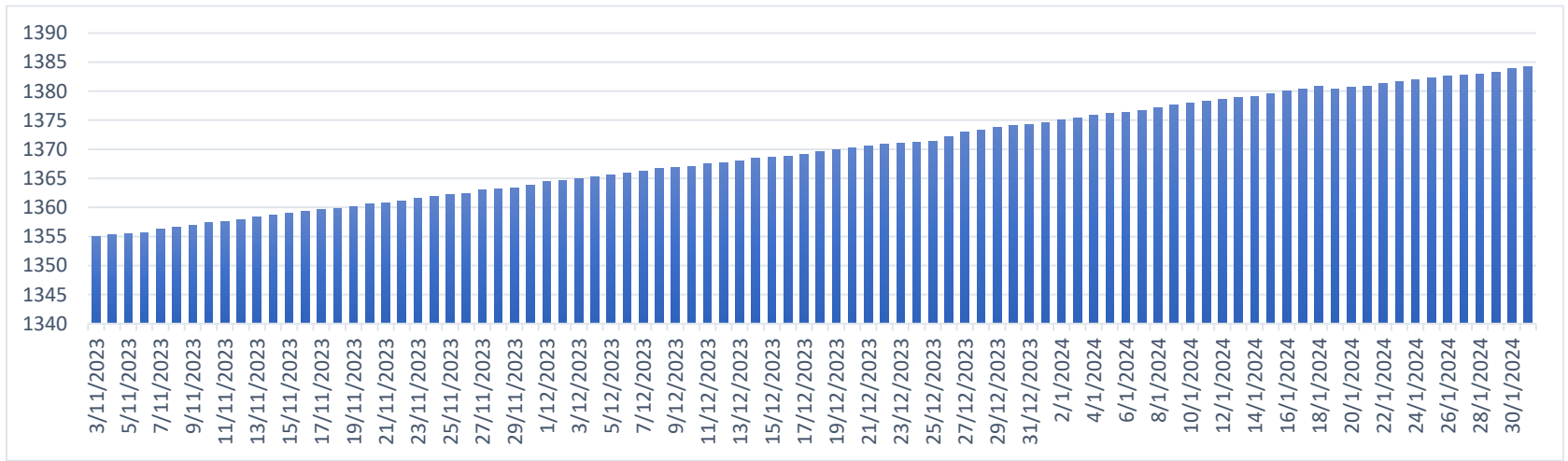

1. La administradora cobrará al Fondo por concepto de administración una comisión anual de administración hasta el 2.5% anual sobre el activo administrado.
 2. La Sociedad no cobra al Fondo un monto por concepto de comisión por éxito o desempeño.