

**INFORME DE VALORACIÓN Y ESTRUCTURA DE LOS ACTIVOS**  
**Fondo de Inversión Abierto Renta Valores SIVFIA-011**  
**Administradora de Fondos de Inversión Universal, S.A.**  
**Enero – marzo 2022**

**“El presente informe tiene como propósito revelar el comportamiento del portafolio de inversión del Fondo de Inversión Abierto Renta Valores, siendo responsabilidad del inversionista cualquier decisión de inversión que tome”.**

- i. Información general del fondo:** El Fondo de Inversión Abierto Renta Valores es un Fondo de Inversión de mediano plazo, que invierte predominantemente en instrumentos de renta fija calificados con “Grado de Inversión”, en Pesos Dominicanos. Su condición de objetivo de inversión en el mediano plazo resulta tras su política de inversión ordenar el mantenimiento de una duración promedio ponderada de sus inversiones de renta fija entre treientos sesenta y un (361) y mil ochenta (1,080) días. Este conjunto de condiciones establecidas por su reglamento de inversión conlleva a que este asimile una exposición moderada a riesgos de mercado, y por ende resulta ser un fondo con una exposición a riesgos: medio relativo.

Conforme a su Reglamento de Inversión, el Fondo podrá invertir en: **i.** Depósitos a plazo y cuentas de ahorro o corriente en entidades financieras reguladas por la ley monetaria y financiera con calificación grado de inversión; **ii.** Valores objeto de oferta pública transados en bolsa Valores y otros mecanismos de negociación autorizados por la SIV y previamente inscritos en el Registro del Mercado de Valores y Productos; **iii.** Valores representativos de deuda del sector privado; **iv.** Otros títulos de crédito o inversión emitidos por el Ministerio de Hacienda y/o Banco Central de la República Dominicana, y en **v.** Cuotas emitidas por fondos mutuos o abiertos y fondos cerrados de inversión regidos por la Ley del Mercado de Valores, bien sea que cualquiera de estos activos este denominado en pesos dominicanos o en dólares estadounidenses.

Las entidades financieras donde invierte el Fondo son reguladas por la Ley Monetaria y Financiera y supervisadas por la Superintendencia de Bancos; los valores de oferta pública en los que invierte el Fondo se encuentran inscritos en el Registro del Mercado de Valores y Productos de la República Dominicana y son negociados a través de un mecanismo centralizado de negociación. El Fondo no cuenta con calificación de Riesgo ni tiene contratadas entidades para el servicio de distribución de cuotas.

El portafolio de inversiones del Fondo al 31 de marzo del 2022 es de **DOP2,066,142,388.48**. Al ser un fondo de inversión abierto el mismo no cuenta con fecha de vencimiento.

## II. Estructura de la cartera:

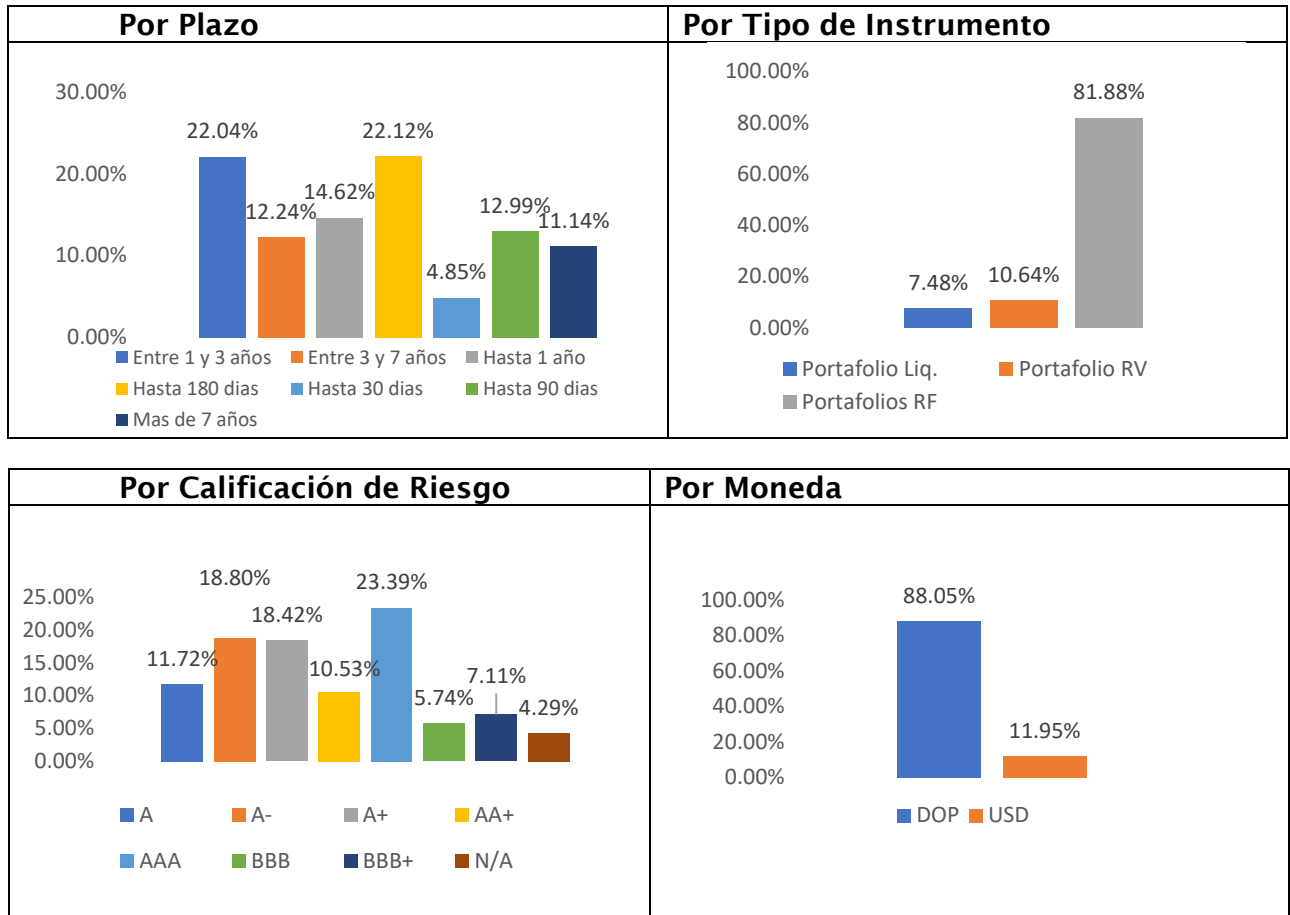

### Duración Promedio Ponderada del Portafolio

La duración promedio ponderada del portafolio al cierre del periodo fue de 642 días, y la misma se situó durante todo el trimestre dentro del rango dispuesto por su reglamento de inversión.

### Excesos a los Límites de Inversión e Inversiones No Previstas

- Se presentó nivel de liquidez por debajo al límite mínimo de liquidez del 3% del patrimonio del fondo en el cierre del 17 de febrero 2022. Dicho requerimiento fue adecuado en el cierre del 18 de febrero 2022. Incumplimiento no atribuible a la Administradora.
- Se presentó nivel de liquidez por debajo al límite mínimo de liquidez del 3% del patrimonio del fondo en el cierre del 8 de marzo 2022. Dicho requerimiento fue adecuado en el cierre del 10 de marzo 2022. Incumplimiento no atribuible a la Administradora.
- Se presentó nivel de liquidez por debajo al límite mínimo de liquidez del 3% del patrimonio del fondo en el cierre del 17 de marzo 2022. Dicho

requerimiento fue adecuado en el cierre del 18 de marzo 2022. Incumplimiento no atribuible a la Administradora.

- Se presentó nivel de liquidez por debajo al límite mínimo de liquidez del 3% del patrimonio del fondo en el cierre del 30 de marzo 2022. Dicho requerimiento fue adecuado en el cierre del 31 de marzo 2022. Incumplimiento no atribuible a la Administradora.

### III. Valoración de los activos:

Fluctuaciones de las ganancias y pérdidas por valoración de los activos que conforman el portafolio de inversiones del fondo para el trimestre reportado en comparación con el anterior

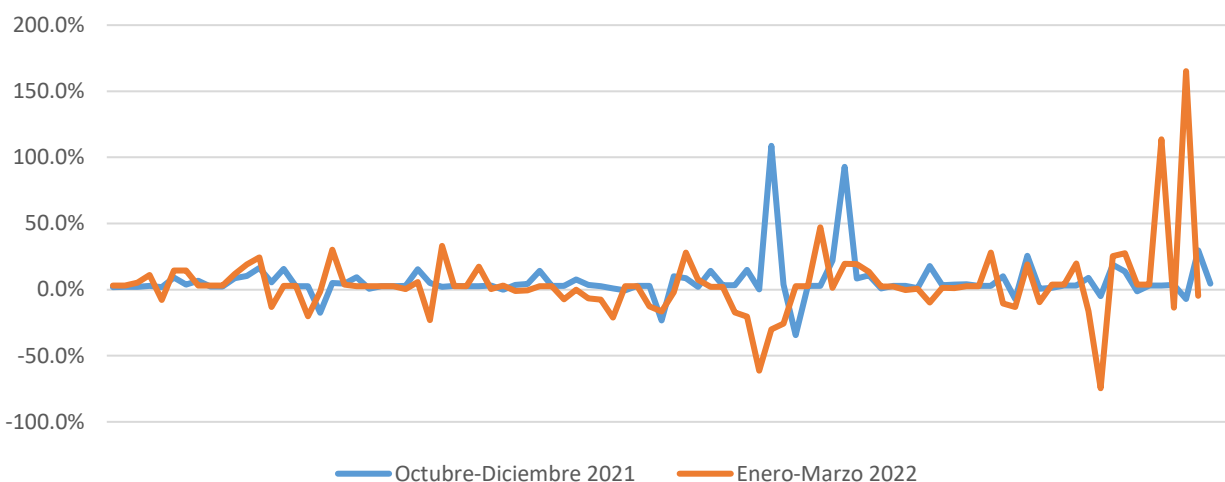

 <p>Sello de la Sociedad</p>	<p>19 de abril de 2022</p> <p>Fecha de elaboración</p>
-----------------------------------------------------------------------------------------------------------------	--------------------------------------------------------

*“La Sociedad Administradora de Fondos de Inversión Universal en nombre y representación del Fondo administrado Fondo de Inversión Abierto Renta Valores, da fe y testimonio de que las informaciones expresadas en este documento son integra, veraces y oportunas, por tanto, son responsables frente a los aportantes y el público en*

*general por cualquier inexactitud u omisión presentada en el contenido del presente informe.*

*La publicación de este informe en la página web de la Superintendencia del Mercado de Valores no implicará garantía alguna de esta, sobre la inversión efectuada en un fondo de inversión o la calidad de sus cuotas de participación”.*